

RASCUNHO DA ART N° 1020240217096

Rascunho

EDUARDO AUGUSTO DA SILVA CANDIDO - Engenheiro Civil,

Empresa contratada: **SECRETARIA DE ESTADO DA EDUCACAO - Registro CREA-GO: 089P**

2. Dados do Contrato

Contratante: SECRETARIA DE ESTADO DA EDUCAÇÃO	CPF/CNPJ: 01.409.705/0001-20
Avenida Quinta Avenida, N° 212	Bairro: Setor Leste Vila Nova CEP: 74643-030
Quadra: 71 Lote: S/L Complemento:	Cidade: Goiânia-GO
E-Mail:	Fone: (62)32016727
Contrato: 0	Celebrado em: 31/07/2024
	Valor Obra/Serviço R\$: 0,01
	Tipo de contratante: Pessoa Jurídica de Direito Público
Ação institucional: Órgão Público	

3. Dados da Obra/Serviço

Avenida Quinta Avenida, N° 212	Bairro: Setor Leste Vila Nova CEP: 74643-030
Quadra: 71 Lote: S/L Complemento:	Cidade: Goiânia-GO
Data de Início: 31/07/2024	Previsão término: 01/08/2024
	Coordenadas Geográficas: -16.6645138,-49.2456579
Finalidade: Escolar	
Proprietário(a): COORDENAÇÃO REGIONAL DE EDUCAÇÃO DE GOIÂNIA	CPF/CNPJ: 01.409.705/0001-20
E-Mail: regional.goiania@educ.go.gov.br	Fone: (62) 32017020
	Tipo de proprietário(a): Pessoa Jurídica de Direito Público
Possui arrendatário?: NÃO	

4. Atividade Técnica

ATUACAO	Quantidade	Unidade
PROJETO MURO DE CONTENCAO	13,92	METROS QUADRADOS
PROJETO FUNDACOES PROFUNDAS	5,00	NUMERO DE ESTACAS

O registro da A.R.T. não obriga ao CREA-GO a emitir a Certidão de Acervo Técnico (C.A.T.), a confecção e emissão do documento apenas ocorrerá se as atividades declaradas na A.R.T. forem condizentes com as atribuições do(a) Profissional. As informações constantes desta ART são de responsabilidade do(a) profissional. Este documento poderá, a qualquer tempo, ter seus dados, preenchimento e atribuições profissionais conferidos pelo CREA-GO.

Após a conclusão das atividades técnicas o(a) profissional deverá proceder a baixa desta ART

5. Observações

ART referente ao bloco padrão "Muro de arrimo - H=1.6m". ART registrada conforme Termo de Cooperação nº 019/2024 celebrado entre CREA-GO e a SEDUC/GO.

6. Declarações

Acessibilidade: Não: Declaro que as regras de acessibilidade previstas nas normas técnicas da ABNT, na legislação específica e no Decreto nº 5.296, de 2 de dezembro de 2004, não se aplicam às atividades profissionais acima relacionadas.

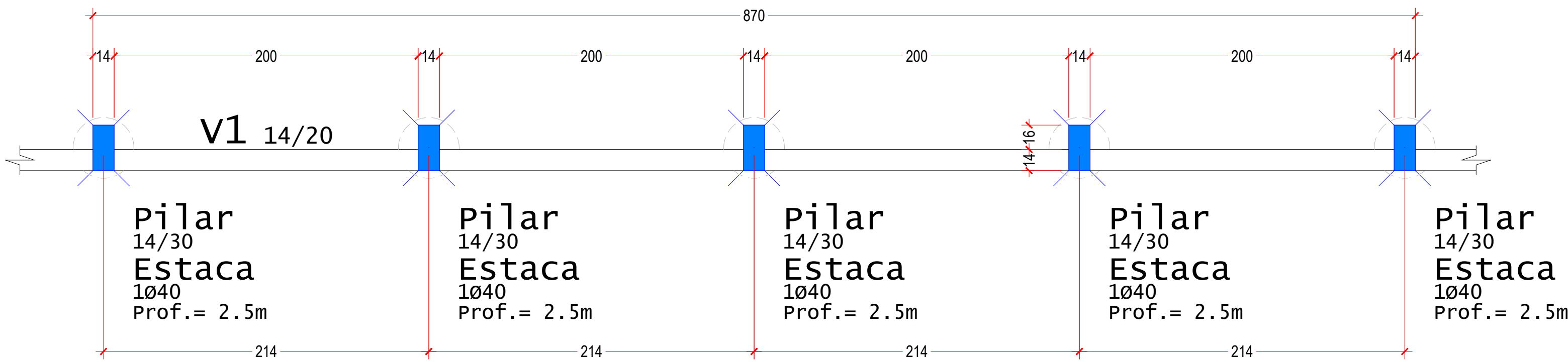

PLANTA DE FORMAS E LOCAÇÃO DOS PILARES/ESTACAS
ESCALA: 1/25

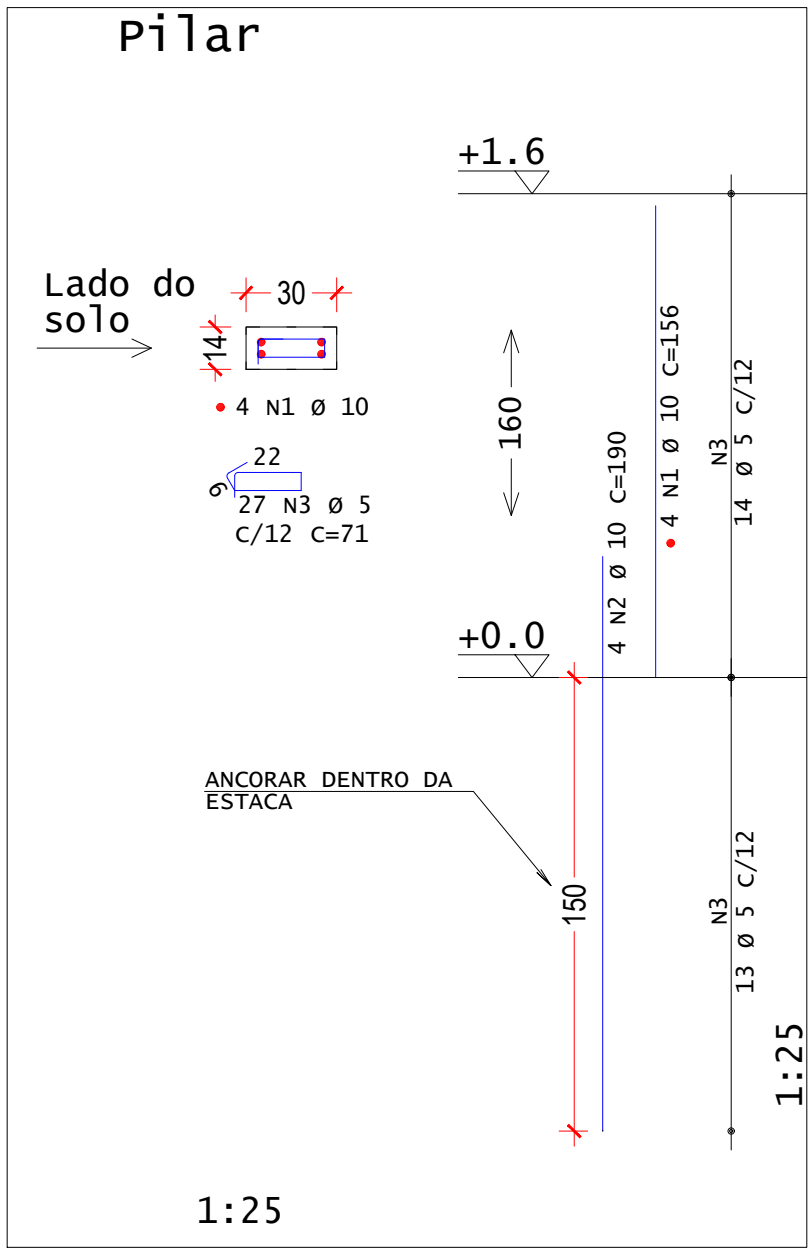

ACO	POS	BIT	QUANT	COMPRIMENTO	UNIT	TOTAL
		mm		cm	cm	
Pilar	50A	1	10	4	156	624
	50A	2	10	4	190	760
	60A	3	5	27	71	1917

RESUMO DE AÇO			
AÇO	BIT	COMPR	PESO
	mm	m	kgf
60A	5	20	3
50A	10	14	9
Peso Total		60A =	3 kgf
Peso Total		50A =	9 kgf

Características do Concreto			
fck	Ecs	ft	Abatimento
(MPa)	(MPa)	(MPa)	(cm)
25	23800	3.0	14.00

NOTAS GERAIS:

- Projeto genérico dde muro de arrimo, com altura máxima de 1.6 metro. Este projeto permite adequações para alturas entre 1.0 metro e 1.6 metros. Para alturas diferentes, o executor deverá utilizar o projeto padrão específico.
- Cotas em centímetros e elevações em metros.
- Características dos materiais a serem utilizados:
 - Concreto com resistência característica (fck) >=25 MPa;
 - Aço CA-50 e CA-60 em armadura passiva;
 - Módulo de elasticidade inicial do concreto adotado para o cálculo >= 23.8 GPa;
 - Consumo mínimo de cimento (NBR 12655:2015) >= 280 kg/m³
 - Relação água cimento (a/c) em massa (NBR 12655:2015) <= 0.6
 - Canaleta de concreto estrutural Classe A e com fck >= 8 MPa
- Cargas adotadas:
 - Peso específico das canaletas preenchidas de concreto : 1800 kgf/m³.
- Empuxo:
 - Ângulo de atrito do solo considerado: 30°;
 - Coeficiente de empuxo ativo (Teoria de Rankine): 0.333;
 - Coeficiente de empuxo passivo (Teoria de Rankine): 3.0;
 - Peso específico do solo saturado: 2000 kgf/m³;
 - A coesão não foi considerada no cálculo do empuxo ativo (c=0).
- Comprimento de ficha da estaca calculada com o método de Blum para uma cortina livre ("cantilever wall").

- Cobrimentos:
 - Vigas: 4.0 cm;
 - Pilares: 4.0 cm;
 - Estacas: 5.0 cm.

- As fundações são do tipo estaca escavada, com diâmetro de 40 cm. A profundidade das estacas é de 2.5 metros.

- Muro de arrimo em canaletas de concreto estrutural, de dimensões 14x19x39 cm, de Classe A (função estrutural) e com resistência à compressão maior ou igual a 8,0 MPa (NBR 6136:2016).

- Os pilares estão nascendo diretamente sobre a estaca, sem a necessidade de execução de blocos de coroamento. Além disso, as estacas não possuem armadura, sendo que o arranque dos pilares (1.5 m de comprimento) será posicionado dentro da estaca e servirá, também, como armadura da estaca.

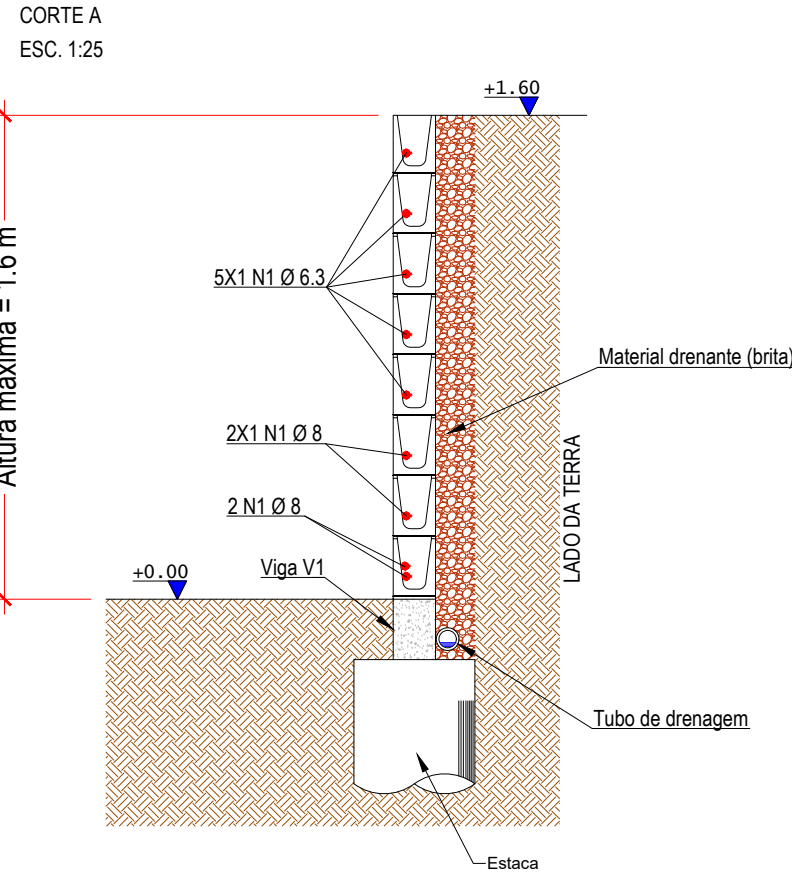
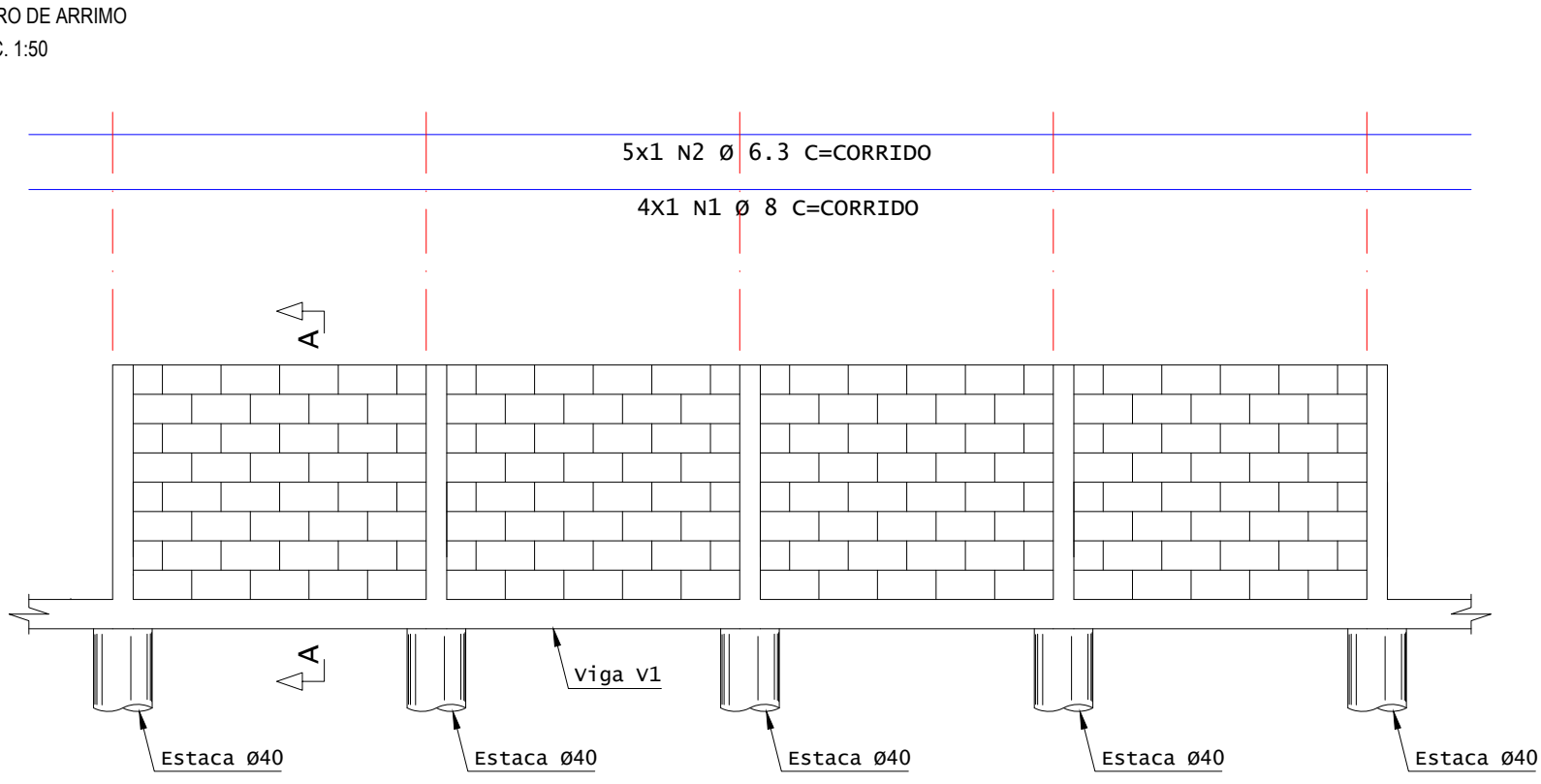

ACO	POS	BIT	QUANT	COMPRIMENTO	UNIT	TOTAL
		mm		cm	cm	
ARRIMO	50A	1	8	1	CORRIDO	CORRIDO
	50A	2	6.3	4	CORRIDO	CORRIDO

RESUMO DE AÇO			
AÇO	BIT	COMPR	PESO
	mm	m	kgf
50A	6.3	VARIÁVEL	VARIÁVEL
50A	8	VARIÁVEL	VARIÁVEL
Peso Total	50A =		VARIÁVEL

Características do Concreto			
fck	Ecs	ft	Abatimento
(MPa)	(MPa)	(MPa)	(cm)
25	23800	3.0	14.00

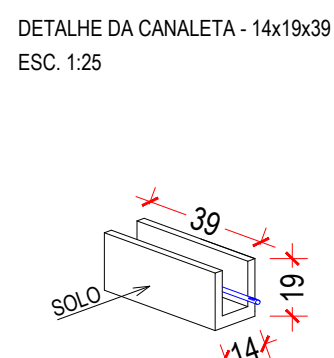
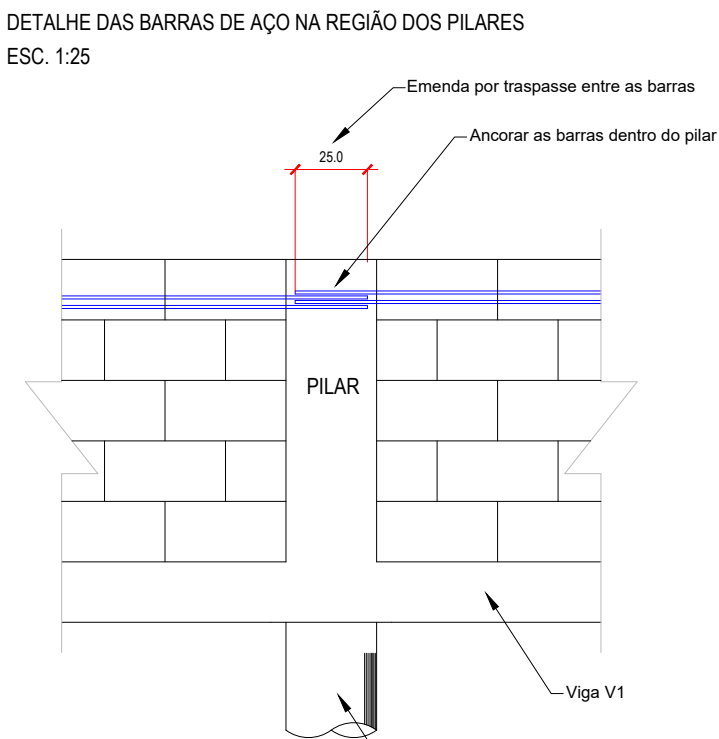
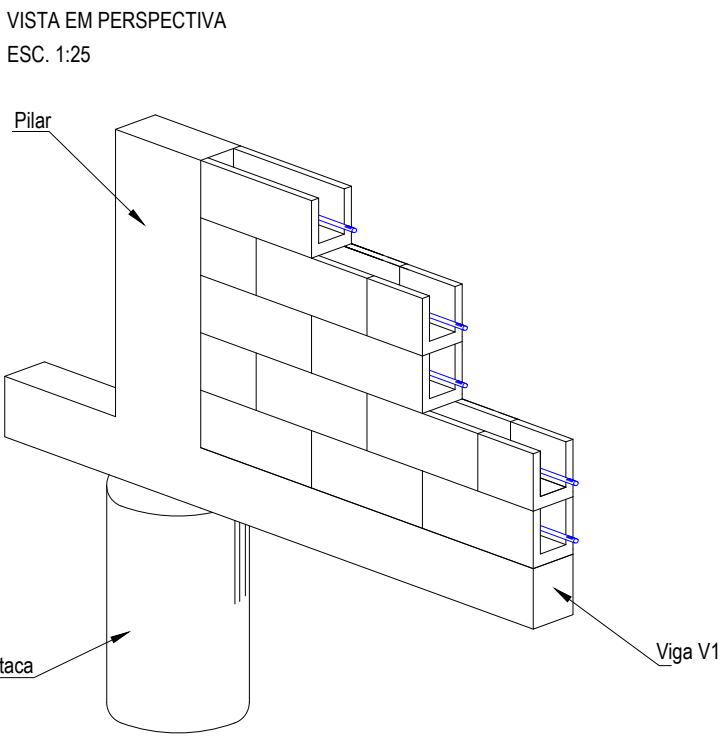

DETALHAMENTO GENÉRICO DO MURO DE ARRIMO
ESCALA: INDICADA

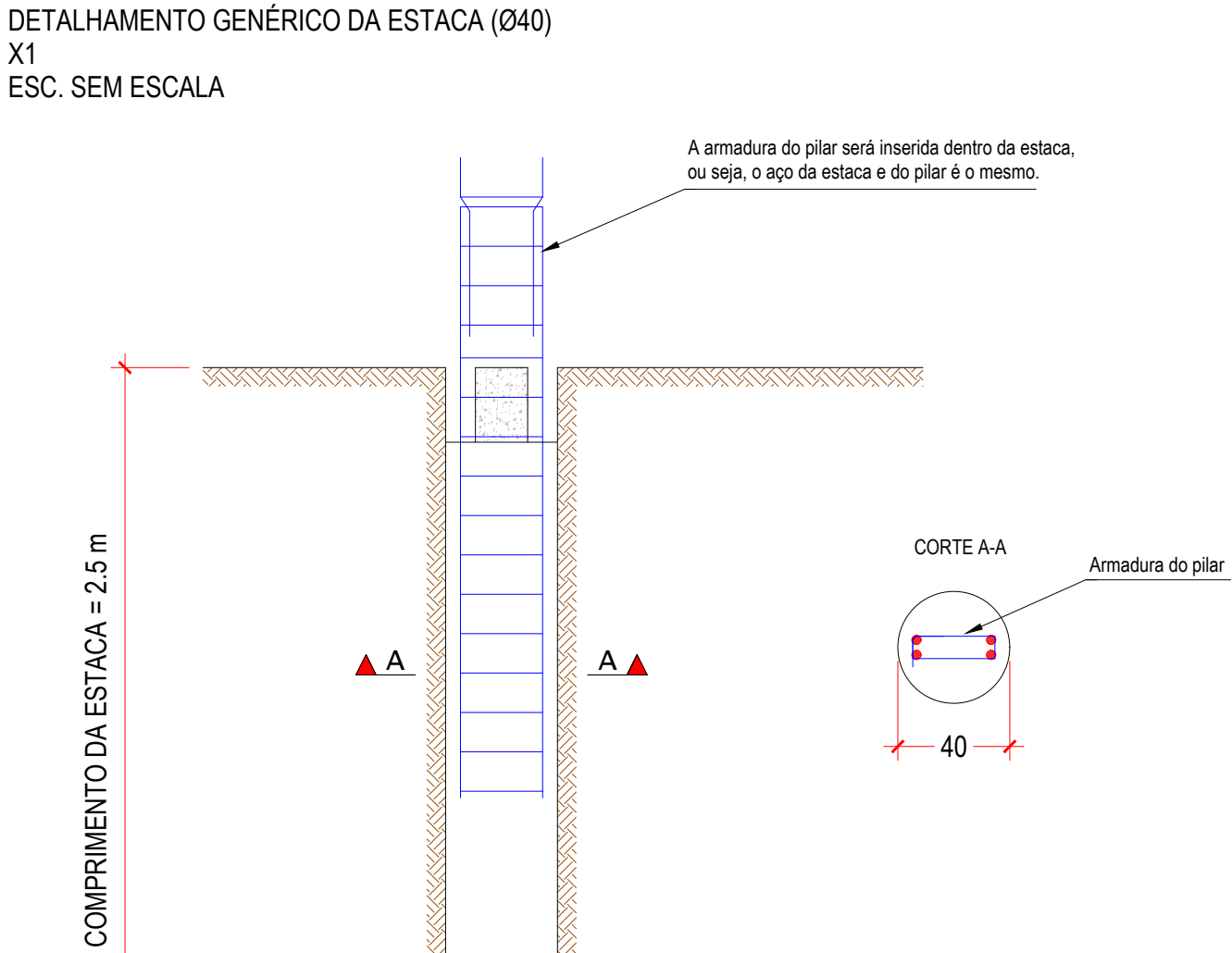

DETALHE GENÉRICO DAS ESTACAS
ESCALA: 1/25

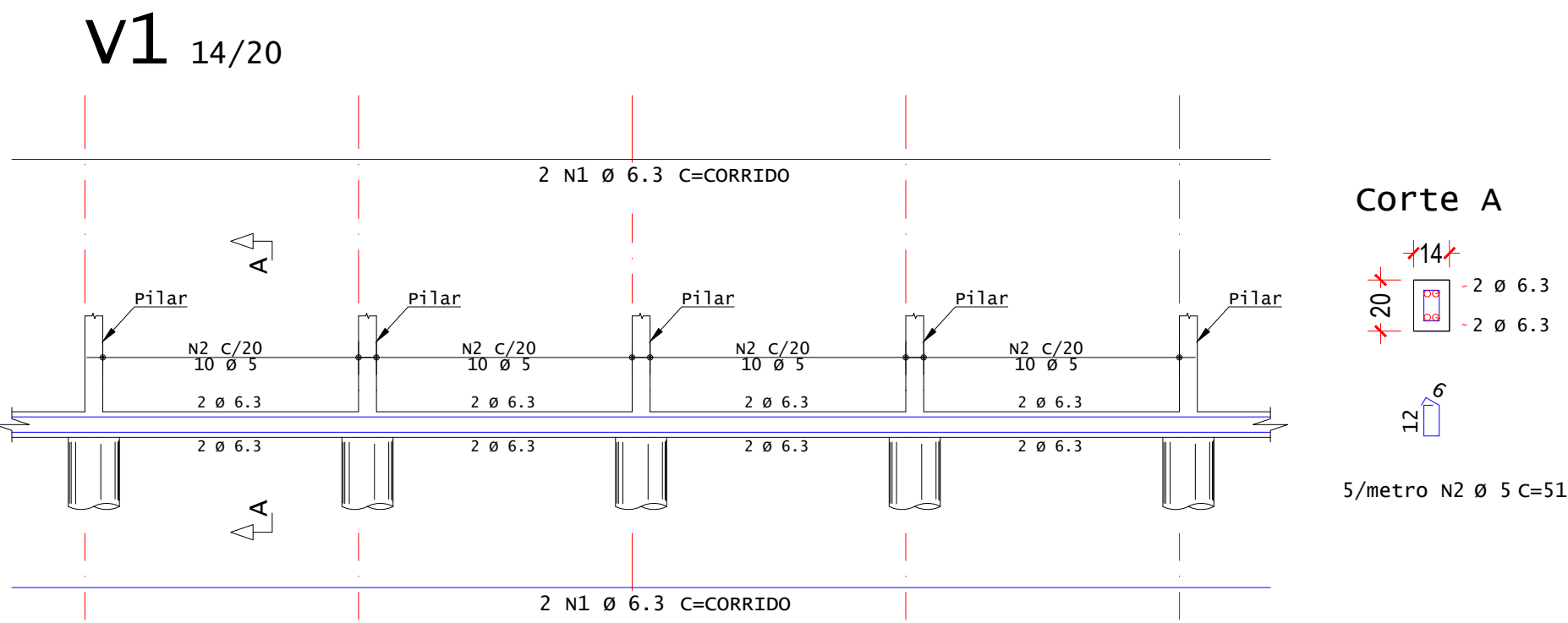

ACO	POS	BIT	QUANT	COMPRIMENTO	UNIT	TOTAL
		mm		cm	cm	
V1	50A	1	6.3	4	CORRIDO	CORRIDO
	60A	2	5	40	CORRIDO	VARIÁVEL

RESUMO DE AÇO			
AÇO	BIT	COMPR	PESO
	mm	m	kgf
60A	5	VARIÁVEL	0.48 kgf/m
50A	6.3	VARIÁVEL	0.98 kgf/m
Peso Total		60A = 0.48*comprimento da viga	

Características do Concreto			
fck	Ecs	ft	Abatimento
(MPa)	(MPa)	(MPa)	(cm)
25	23800	3.0	14.00

ESTADO DE GOIÁS
SECRETARIA DE ESTADO DA EDUCAÇÃO
SUPERINTENDÊNCIA DE INFRAESTRUTURA
GERÊNCIA DE PROJETOS E INFRAESTRUTURA

GERÊNCIA DE PROJETOS E INFRAESTRUTURA
APROVADO

TECNICO RESPONSÁVEL PELA APROVAÇÃO

BLOCO PADRÃO SEDUC
MURO DE ARRIMO - H=1.6 m

ENDEREÇO
A SER CONSTRUÍDO EM DIVERSOS LOCAIS DO ESTADO ONDE FOR SOLICITADO

ÁREA DO TERRENO
ÁREA PERMEAB.
ÁREA EXISTENTE
ÁREA A DEMOLIR
ÁREA A CONSTRUIR
ÁREA TOTAL CONSTRUÇÃO

AUTOR: ENG. CIVIL EDUARDO AUGUSTO DA SILVA CÂNDIDO - CREA: 10174084130-GO

RT DA OBRA

PROPRIETÁRIO: SECRETARIA DE ESTADO DA EDUCAÇÃO - CNPJ: 01.409.705/0001-20
PREPOSTO: SABRINA SILVA VIEIRA VALENTE - CPF: 041.530.091-64

TIPO DE PROJETO

- PLANTA DE FORMAS E LOCAÇÃO DOS PILARES E ESTACAS
- DETALHAMENTO GENÉRICO DO MURO DE ARRIMO
- DETALHAMENTO DAS ARMADURAS DAS VIGAS E PILARES
- DETALHAMENTO GENÉRICO DAS ESTACAS

DATA: JUNHO/2024
ESCALA: INDICADA
REVISÃO: 000
Nº PROJETO: 1/1

REV. DATA DESCRIÇÃO VISTO
01 26/06/2024 EMISSÃO INICIAL (PROJ) EDUARDO A.